

ÉTÉ 2025

BANYULS-SUR-MER



BILAN FIN DE SAISON 2025



OBSERVATOIRE DE L'ACTIVITÉ TOURISTIQUE



BILAN FIN DE SAISON 2025

BANYULS-SUR-MER

SOMMAIRE

PAGE DE GARDE	p1.
SOMMAIRE	p2.
LES CHIFFRES CLÉS - VOLUMÉTRIE & ÉVOLUTIONS	p3.
LES CHIFFRES CLÉS - PERFORMANCES	p4.
FRÉQUENTATION GLOBALE	p5.
TAUX D'OCCUPATION PAR TYPE D'HEBERGEMENT	p6.
LES CATÉGORIES D'HÉBERGEMENTS	p7.
LITS PRO	p8.
HÔTELS	p9.
LES MARCHÉS (NATIONALITÉS) DES LITS PRO	p10.
LITS PAP (DE PARTICULIER A PARTICULIER)	p11.
ANNEXES	p12.
LISTE DES RÉPONDANTS	p13.

BILAN FIN DE SAISON 2025
BANYULS-SUR-MER

LES CHIFFRES CLÉS - PERFORMANCES

POIDS DES PÉRIODES COMMERCIALES

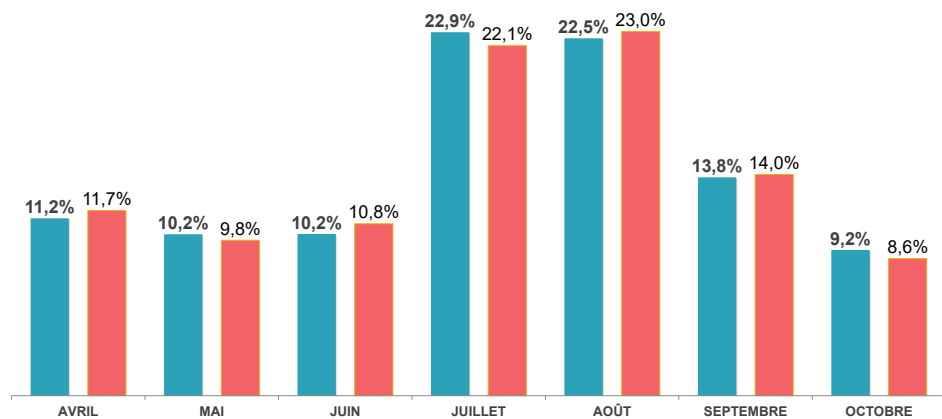
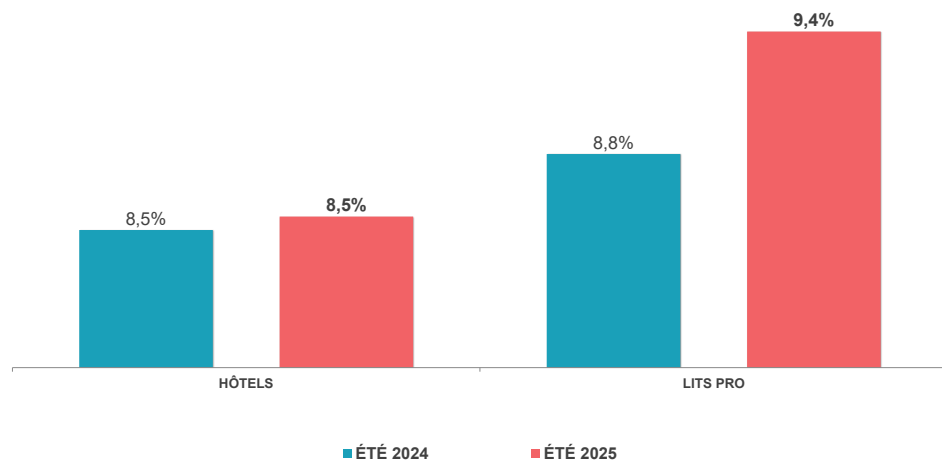
■ ÉTÉ 2024 ■ ÉTÉ 2025
POIDS DE LA CLIENTÈLE ÉTRANGÈRE

NUITÉES AU LIT

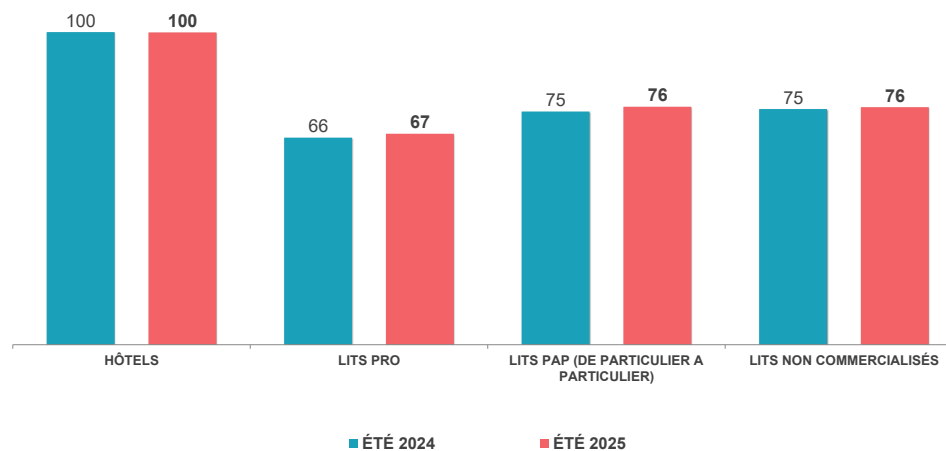
**Nombre moyen de nuitées générées par lit, par catégorie, sur l'ensemble de la période d'observation.*

POIDS DES LITS PAR CATÉGORIE

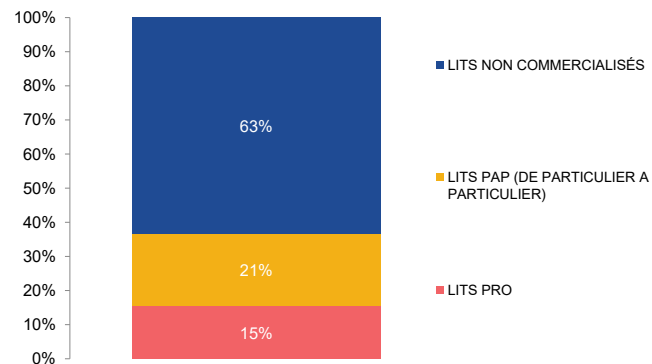

POIDS DES NUITÉES PAR CATÉGORIE

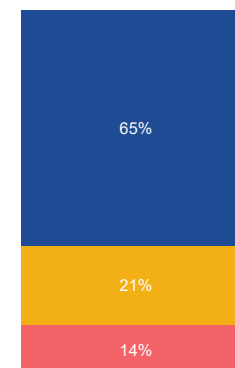

BILAN FIN DE SAISON 2025
BANYULS-SUR-MER

FRÉQUENTATION GLOBALE



TAUX DE REMPLISSAGE



NUITEES

Date & N° sem.	ÉTÉ 2024	ÉTÉ 2025	ÉTÉ 2024	ÉTÉ 2025	EVO en %	
05/04-11/04 S15	30%	30%	27 900	28 500	2,2%	5,2%
12/04-18/04 S16	33%	32%	31 600	29 900	-5,4%	
19/04-25/04 S17	29%	32%	27 300	29 900	9,5%	
26/04-02/05 S18	26%	31%	24 400	28 700	17,6%	
03/05-09/05 S19 - Mai	32%	25%	30 600	23 900	-21,9%	MAI
10/05-16/05 S20	24%	23%	23 000	22 000	-4,3%	-3,0%
17/05-23/05 S21	28%	23%	26 500	22 000	-17,0%	
24/05-30/05 S22	22%	32%	21 100	30 300	43,6%	
31/05-06/06 S23 - Juin	24%	27%	22 700	25 300	11,5%	JUIN
07/06-13/06 S24	26%	25%	24 700	23 400	-5,3%	7,1%
14/06-20/06 S25	28%	30%	26 000	28 200	8,5%	
21/06-27/06 S26	30%	34%	28 000	31 700	13,2%	
28/06-04/07 S27 - Juillet	34%	36%	31 700	33 800	6,6%	JUILLET
05/07-11/07 S28	40%	44%	37 500	41 200	9,9%	-3,0%
12/07-18/07 S29	52%	49%	49 100	46 000	-6,3%	
19/07-25/07 S30	57%	51%	53 400	47 800	-10,5%	
26/07-01/08 S31	60%	56%	56 200	52 300	-6,9%	
02/08-08/08 S32 - Août	64%	64%	60 100	60 500	0,7%	AOÛT
09/08-15/08 S33	64%	66%	60 800	62 200	2,3%	2,7%
16/08-22/08 S34	62%	64%	58 700	60 500	3,1%	
23/08-29/08 S35	47%	50%	44 500	46 900	5,4%	
30/08-05/09 S36 - Septembre	35%	34%	33 100	32 000	-3,3%	SEPTEMBRE
06/09-12/09 S37	34%	36%	32 000	33 600	5,0%	2,0%
13/09-19/09 S38	30%	31%	28 500	28 800	1,1%	
20/09-26/09 S39	26%	27%	24 800	24 900	0,4%	
27/09-03/10 S40	20%	22%	18 500	20 400	10,3%	
04/10-10/10 S41 - Octobre	25%	25%	23 700	23 800	0,4%	OCTOBRE
11/10-17/10 S42	26%	27%	24 900	25 000	0,4%	-5,3%
18/10-24/10 S43	22%	19%	21 200	17 800	-16,0%	
25/10-31/10 S44	23%	21%	21 600	20 000	-7,4%	
TOTAL	35,1%	35,6%	994 100	1 001 300	0,7%	EVOLUTION
JUILLET / AOÛT	53,2%	53,4%	452 000	451 200	-0,2%	
VACS SCOLAIRES (S28 A S35)	55,7%	55,6%	420 300	417 400	-0,7%	

	ÉTÉ 2024	ÉTÉ 2025	ÉVOLUTIONS
NOMBRE DE LITS	13 477	13 409	-0,5%
NUITEES AU LIT	74	75	1,2%
TAUX DE REMPLISSAGE	35,1%	35,6%	0,4 pt(s)

FRÉQUENTATION GLOBALE : LITS PRO + PAP + NON COMMERCIALISÉS

ÉVOLUTION DES RÉSERVATIONS PAR PÉRIODES COMMERCIALES (EN %)



Aide à la lecture :

Pour cette saison estivale 2025, BANYULS-SUR-MER enregistre 1 001 300 nuitées pro + pap + non commercialisées sur l'ensemble de la période. La semaine 33 est le pic de la saison avec un volume de 62 200 nuitées. En moyenne, un lit station réalise 75 nuitées sur l'ensemble de la saison. A date, BANYULS-SUR-MER enregistre une hausse de nuitées de 0,7% (soit +7 200 nuitées) par rapport à l'année 2024.

	ÉTÉ 2024	ÉTÉ 2025		ÉTÉ 2024	ÉTÉ 2025	
NB LOTS	624	623		630	640	
NB LITS	2 101	2 071		2 780	2 825	



Date & N° sem.	ÉTÉ 2024	ÉTÉ 2025	EVO en pts	ÉTÉ 2024	ÉTÉ 2025	EVO en pts
05/04-11/04 S15	30%	24%	-5,8	35%	38%	3,8
12/04-18/04 S16	34%	29%	-5,3	45%	42%	-2,9
19/04-25/04 S17	31%	35%	3,3	39%	48%	9,7
26/04-02/05 S18	23%	34%	10,5	34%	44%	10,1
03/05-09/05 S19 - Mai	47%	41%	-5,6	51%	42%	-9,3
10/05-16/05 S20	32%	31%	-0,9	30%	21%	-8,3
17/05-23/05 S21	38%	39%	0,8	38%	25%	-12,2
24/05-30/05 S22	30%	43%	12,4	31%	38%	7,2
31/05-06/06 S23 - Juin	32%	39%	7,2	32%	33%	0,6
07/06-13/06 S24	38%	49%	11,1	39%	42%	3,0
14/06-20/06 S25	51%	52%	0,5	38%	40%	2,2
21/06-27/06 S26	50%	52%	1,9	42%	46%	4,0
28/06-04/07 S27 - Juillet	41%	44%	2,6	40%	41%	1,0
05/07-11/07 S28	49%	52%	2,6	48%	54%	5,7
12/07-18/07 S29	61%	63%	2,0	64%	63%	-1,1
19/07-25/07 S30	66%	63%	-3,1	70%	70%	-0,5
26/07-01/08 S31	70%	70%	0,4	72%	74%	2,1
02/08-08/08 S32 - Août	89%	86%	-3,0	80%	83%	3,0
09/08-15/08 S33	93%	92%	-0,7	80%	84%	4,0
16/08-22/08 S34	87%	84%	-2,9	80%	86%	5,5
23/08-29/08 S35	72%	66%	-5,8	61%	63%	2,0
30/08-05/09 S36 - Septembre	60%	58%	-2,6	59%	45%	-14,8
06/09-12/09 S37	68%	64%	-4,0	49%	52%	3,5
13/09-19/09 S38	57%	55%	-1,4	40%	44%	4,4
20/09-26/09 S39	53%	48%	-5,1	35%	39%	3,6
27/09-03/10 S40	36%	27%	-9,0	26%	35%	8,3
04/10-10/10 S41 - Octobre	38%	32%	-6,2	36%	36%	0,8
11/10-17/10 S42	33%	30%	-3,1	37%	37%	0,0
18/10-24/10 S43	27%	26%	-1,1	42%	42%	0,8
25/10-31/10 S44	17%	20%	2,4	41%	44%	3,4

TAUX D'OCCUPATION DES LITS PRO



TOTAL	48,5%	48,3%	-0,3	47,1%	48,4%	1,3
JUILLET / AOÛT	69,7%	68,8%	-0,9	66,2%	68,6%	2,4
VACS SCOLAIRES (S28 A S35)	73,3%	72,0%	-1,3	69,5%	72,1%	2,6

ÉTÉ 2025

BANYULS-SUR-MER



LES CATÉGORIES D'HÉBERGEMENTS



OBSERVATOIRE DE L'ACTIVITÉ TOURISTIQUE





	ÉTÉ 2024	ÉTÉ 2025	ÉVOLUTIONS
NOMBRE DE LITS PART D'ETRANGERS	2 101	2 071	-1,4%
TAUX DE REMPLISSAGE	8,8%	9,4%	0,6 pt(s)
TAUX DE REPONSE	79%	78%	0,6 pt(s)

15,4%

Date & N° sem.	ÉTÉ 2024	ÉTÉ 2025	ÉTÉ 2024	ÉTÉ 2025	EVO en %	
05/04-11/04 S15	18%	15%	2 626	2 145	-18,3%	2,2%
12/04-18/04 S16	21%	17%	3 037	2 535	-16,5%	
19/04-25/04 S17	18%	20%	2 610	2 953	13,2%	
26/04-02/05 S18	14%	20%	2 051	2 918	42,2%	
03/05-09/05 S19 - Mai	30%	27%	4 458	3 919	-12,1%	MAI
10/05-16/05 S20	17%	19%	2 453	2 819	14,9%	9,4%
17/05-23/05 S21	22%	24%	3 222	3 425	6,3%	
24/05-30/05 S22	17%	26%	2 564	3 729	45,5%	
31/05-06/06 S23 - Juin	21%	24%	3 022	3 493	15,6%	JUIN
07/06-13/06 S24	24%	30%	3 535	4 374	23,7%	13,9%
14/06-20/06 S25	30%	32%	4 393	4 675	6,4%	
21/06-27/06 S26	28%	32%	4 181	4 690	12,2%	
28/06-04/07 S27 - Juillet	26%	27%	3 776	3 964	5,0%	JUILLET
05/07-11/07 S28	36%	38%	5 326	5 579	4,7%	-0,8%
12/07-18/07 S29	44%	45%	6 460	6 517	0,9%	
19/07-25/07 S30	49%	46%	7 152	6 670	-6,7%	
26/07-01/08 S31	54%	53%	7 908	7 654	-3,2%	
02/08-08/08 S32 - Août	69%	66%	10 132	9 618	-5,1%	AOUT
09/08-15/08 S33	72%	70%	10 517	10 154	-3,5%	-4,7%
16/08-22/08 S34	66%	63%	9 649	9 128	-5,4%	
23/08-29/08 S35	48%	46%	6 993	6 630	-5,2%	
30/08-05/09 S36 - Septembre	35%	36%	5 147	5 253	2,0%	SEPTEMBRE
06/09-12/09 S37	41%	41%	5 963	5 946	-0,3%	0,6%
13/09-19/09 S38	32%	34%	4 677	4 972	6,3%	
20/09-26/09 S39	29%	30%	4 274	4 281	0,2%	
27/09-03/10 S40	18%	16%	2 599	2 348	-9,7%	
04/10-10/10 S41 - Octobre	21%	19%	3 020	2 769	-8,3%	OCTOBRE
11/10-17/10 S42	18%	18%	2 656	2 609	-1,7%	-10,2%
18/10-24/10 S43	20%	16%	2 929	2 265	-22,7%	
25/10-31/10 S44	12%	12%	1 786	1 690	-5,4%	
TOTAL	31,5%	32,1%	139 116	139 722	0,4%	EVOLUTION
JUILLET / AOUT	51,3%	50,5%	67 914	65 914	-2,9%	
VACS SCOLAIRES (S28 A S35)	54,5%	53,4%	64 138	61 950	-3,4%	

LITS PRO = RÉSIDENCES DE TOURISME + HÔTELS + AGENCES IMMOBILIÈRES + CAMPINGS

ÉVOLUTION DES NUITÉES PAR PÉRIODES COMMERCIALES (EN %)

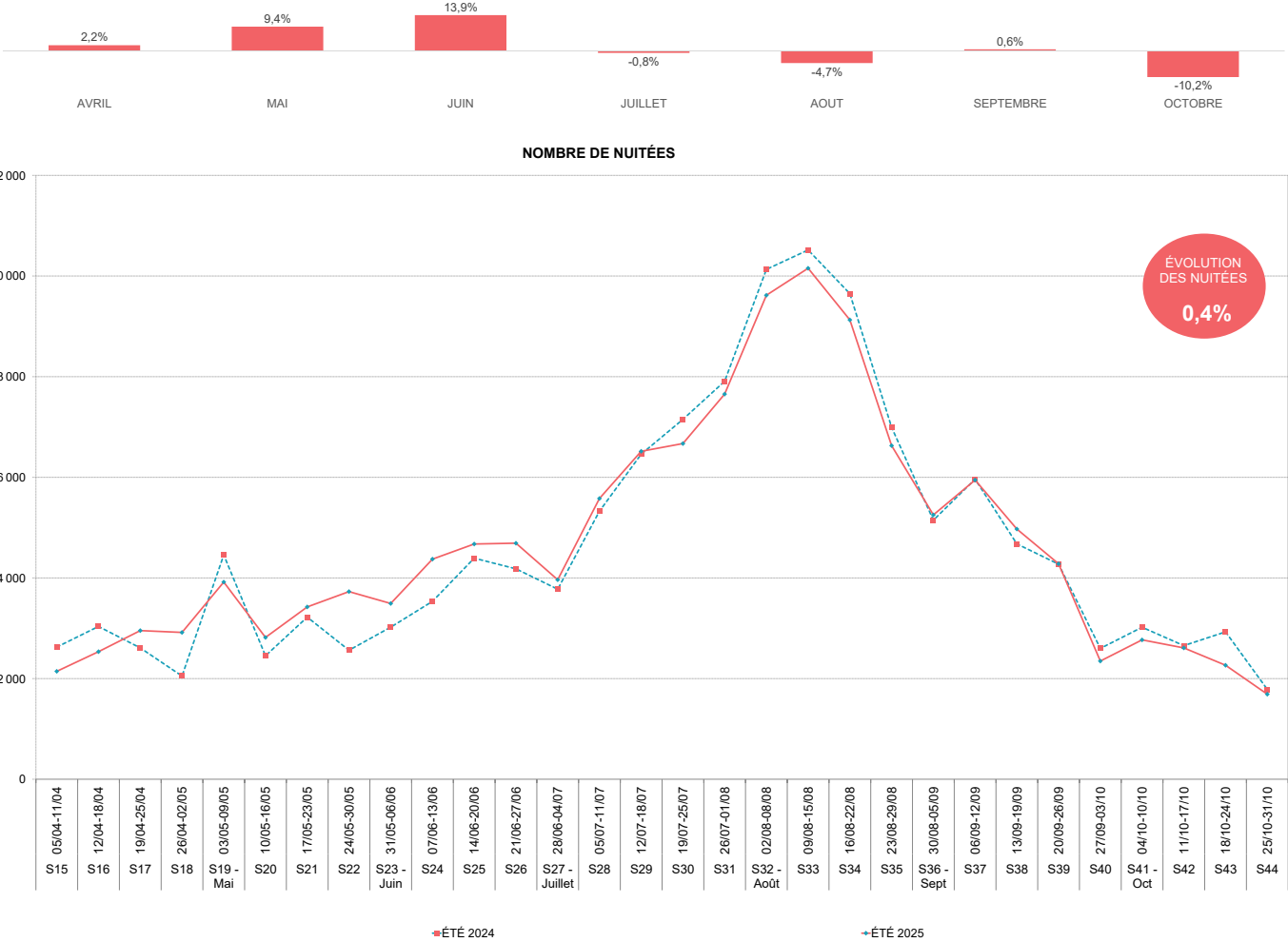



HÔTELS

NOMBRE DE LITS
PART D'ETRANGERS
TAUX DE REMPLISSAGE
TAUX DE REPONSE

ÉTÉ 2024
623
8,5%
47,6%
91%

ÉTÉ 2025
621
8,5%
47,6%
82%

ÉVOLUTIONS
-0,3%
0,1 pt(s)
-0,1 pt(s)

POIDS DES LITS SUR LE STOCK PRO

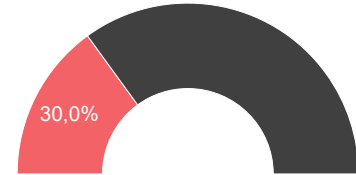

ÉVOLUTION DES NUITÉES PAR PÉRIODES COMMERCIALES (EN %)

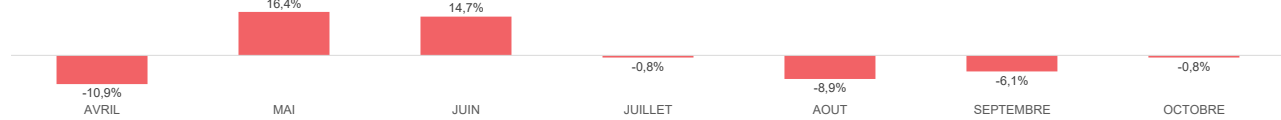

NOMBRE DE NUITÉES

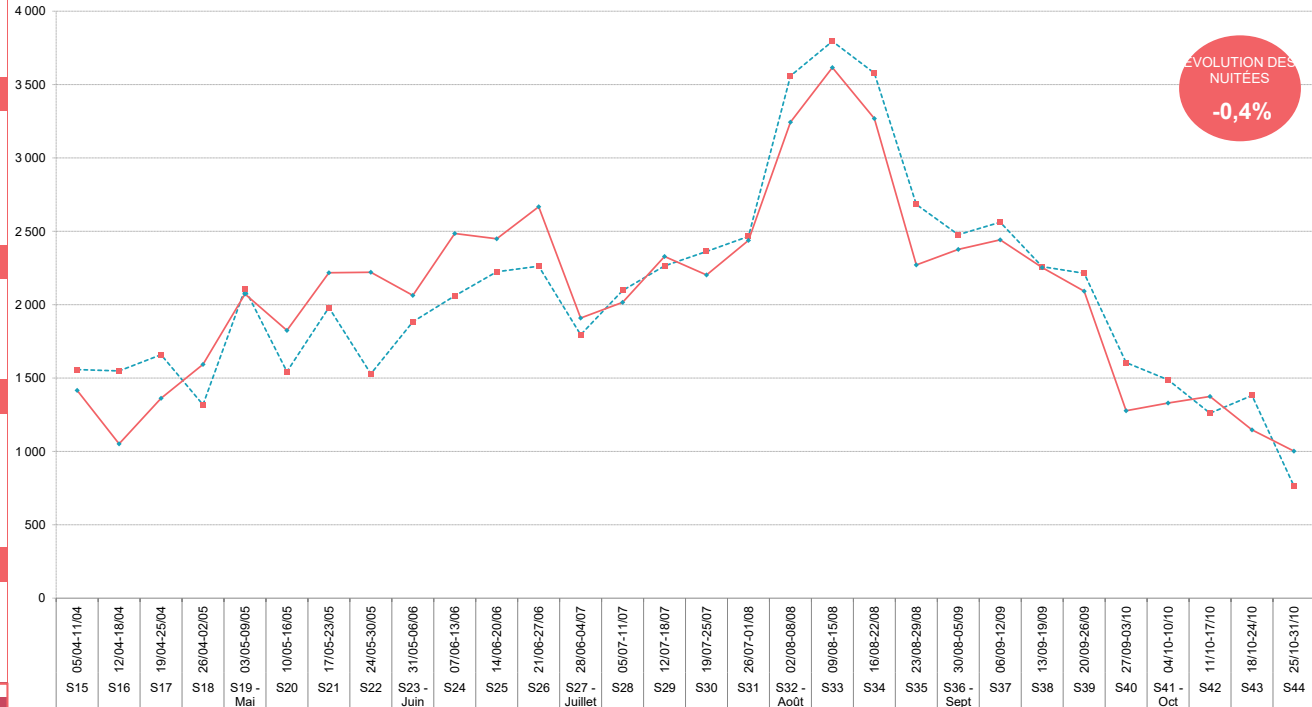

● ÉTÉ 2024





















● ÉTÉ 2025

Date & N° sem.	ÉTÉ 2024	ÉTÉ 2025	ÉTÉ 2024	ÉTÉ 2025	EVO en %	
05/04-11/04 S15	36%	33%	1 558	1 416	-9,1%	-10,9%
12/04-18/04 S16	36%	24%	1 548	1 051	-32,1%	
19/04-25/04 S17	38%	31%	1 659	1 362	-17,9%	
26/04-02/05 S18	30%	37%	1 318	1 593	20,9%	
03/05-09/05 S19 - Mai	48%	48%	2 107	2 073	-1,6%	MAI
10/05-16/05 S20	35%	42%	1 544	1 825	18,2%	16,4%
17/05-23/05 S21	45%	51%	1 981	2 217	12,0%	
24/05-30/05 S22	35%	51%	1 529	2 221	45,3%	
31/05-06/06 S23 - Juin	43%	47%	1 883	2 063	9,6%	JUIN
07/06-13/06 S24	47%	57%	2 060	2 485	20,6%	14,7%
14/06-20/06 S25	51%	56%	2 224	2 449	10,1%	
21/06-27/06 S26	52%	61%	2 262	2 668	17,9%	
28/06-04/07 S27 - Juillet	41%	44%	1 795	1 909	6,4%	JUILLET
05/07-11/07 S28	48%	46%	2 097	2 016	-3,9%	-0,8%
12/07-18/07 S29	52%	54%	2 264	2 329	2,8%	
19/07-25/07 S30	54%	51%	2 362	2 202	-6,8%	
26/07-01/08 S31	57%	56%	2 465	2 438	-1,1%	
02/08-08/08 S32 - Août	82%	75%	3 559	3 244	-8,9%	AOÛT
09/08-15/08 S33	87%	83%	3 795	3 616	-4,7%	-8,9%
16/08-22/08 S34	82%	75%	3 578	3 268	-8,7%	
23/08-29/08 S35	62%	52%	2 683	2 271	-15,4%	
30/08-05/09 S36 - Septembre	57%	55%	2 477	2 377	-4,0%	SEPTEMBRE
06/09-12/09 S37	59%	56%	2 562	2 442	-4,7%	-6,1%
13/09-19/09 S38	52%	52%	2 259	2 253	-0,3%	
20/09-26/09 S39	51%	48%	2 214	2 092	-5,5%	
27/09-03/10 S40	37%	29%	1 605	1 277	-20,4%	
04/10-10/10 S41 - Octobre	34%	31%	1 488	1 330	-10,6%	OCTOBRE
11/10-17/10 S42	29%	32%	1 261	1 375	9,0%	-0,8%
18/10-24/10 S43	32%	26%	1 381	1 147	-16,9%	
25/10-31/10 S44	18%	23%	764	1 002	31,1%	
TOTAL	47,6%	47,6%	62 283	62 011	-0,4%	EVOLUTION
JUILLET / AOÛT	62,7%	59,5%	24 599	23 293	-5,3%	
VACS SCOLAIRES (S28 A S35)	65,4%	61,5%	22 804	21 384	-6,2%	



Date & N° sem.	FRANCE	ÉTRANGERS	TOTAL
05/04-11/04 S15	2 021	116	2 137
12/04-18/04 S16	2 412	107	2 519
19/04-25/04 S17	2 775	175	2 950
26/04-02/05 S18	2 757	161	2 918
03/05-09/05 S19 - Mai	3 783	124	3 907
10/05-16/05 S20	2 657	152	2 809
17/05-23/05 S21	3 099	306	3 405
24/05-30/05 S22	3 389	345	3 734
31/05-06/06 S23 - Juin	3 045	441	3 486
07/06-13/06 S24	3 934	425	4 360
14/06-20/06 S25	4 159	498	4 657
21/06-27/06 S26	4 000	678	4 678
28/06-04/07 S27 - Juillet	3 400	553	3 952
05/07-11/07 S28	5 145	429	5 574
12/07-18/07 S29	6 018	486	6 503
19/07-25/07 S30	6 083	577	6 660
26/07-01/08 S31	6 933	702	7 635
02/08-08/08 S32 - Août	8 588	1 012	9 600
09/08-15/08 S33	9 532	616	10 148
16/08-22/08 S34	8 700	416	9 116
23/08-29/08 S35	6 115	497	6 612
30/08-05/09 S36 - Septembre	4 476	760	5 235
06/09-12/09 S37	4 976	952	5 927
13/09-19/09 S38	4 188	780	4 968
20/09-26/09 S39	3 423	845	4 268
27/09-03/10 S40	2 037	307	2 344
04/10-10/10 S41 - Octobre	2 459	297	2 757
11/10-17/10 S42	2 388	209	2 597
18/10-24/10 S43	2 181	71	2 252
25/10-31/10 S44	1 596	91	1 687
Total	126 267	13 127	139 394
Part de marché (sur les nuitées pro)	90,6%	9,4%	
Evolution nuitées N vs N-1	-0,4%	9,6%	

Part FR	Part étrangers
94,6%	5,4%
95,8%	4,2%
94,1%	5,9%
94,5%	5,5%
96,8%	3,2%
94,6%	5,4%
91,0%	9,0%
90,8%	9,2%
87,4%	12,6%
90,2%	9,8%
89,3%	10,7%
85,5%	14,5%
86,0%	14,0%
92,3%	7,7%
92,5%	7,5%
91,3%	8,7%
90,8%	9,2%
89,5%	10,5%
93,9%	6,1%
95,4%	4,6%
92,5%	7,5%
85,5%	14,5%
83,9%	16,1%
84,3%	15,7%
80,2%	19,8%
86,9%	13,1%
89,2%	10,8%
92,0%	8,0%
96,8%	3,2%
94,6%	5,4%
90,6%	9,4%

1		LES MARCHÉS (NATIONALITÉS) DES LITS PRO																											
2		Allemagne	3																										
Suisse		Belgique																		LES NATIONALITÉS NE PRENNENT PAS EN COMPTE CELLES DES PROPRIÉTAIRES									
																					AUTRES								
UK	CH	NL	IT	BE	DE	USA	IRL	LU	ES	PORT	DK	FIN.	SW.	NOR.	HU	CZ	PL	RU	PECO	CAN	AUTRES								
9	20	11		25	23				27																				
	15	23			30			12	26																				
12	48	9		11	58				36																				
12	22	22		6	30	6			40									11				11							
	11	17		14	46	6			18							11													
7		41		13	65				21				6																
23	21	18		34	157	6			21				21								5								
42	29	42		13	133	8	10	6	22		20						20												
21	34	23	5	151	124		5		38		14					5						21							
110	62	46		50	84				37	6	7									8		16							
55	48	46		54	120	9			56				101									8							
67	122	77		39	158	30			97		10		43	24								10							
95	156	30	72	37	72	19			42		9			21															
49	42	34	60	61	85	5			57		15		11	10															
44	53	50		66	86	14	8		107				23	15				16				5							
68	66	73	7	139	75	11	18		56		7		8			9	35		5										
48	46	123		146	111	7	8		41								172												
65	115	111	23	288	184	6		11	57								142	9											
68	162	45	63	41	133	7	6	7	85																				
28	66	33		15	124		8	19	82	14				5				14				9							
25	28	20		29	327			9	51													9							
35	44	36	9	50	475		13	24	66													8							
17	27	44		47	667		19	35	48		9		15							18		6							
43	54	81	20	24	327		10		25	7	7	167								6		10							
58	111	52	13	31	336		6		35				196							7									
34	59	18		10	124	8	9		23		12		11																
33	47	28		16	113	20		12	16				7							7									
34	12	9		19	99	13			7				5							10									
				32	32	7																							
		54		23					7								7												
1 101	1 523	1 214	273	1 483	4 397	181	121	135	1 245	19	109	7	614	75		25	376	51	5	60		113							
0,8%	1,1%	0,9%	0,2%	1,1%	3,2%	0,1%	0,1%	0,1%	0,9%	0,0%	0,1%	0,0%	0,4%	0,1%		0,0%	0,3%	0,0%	0,0%	0,0%		0,1%							
9%	32%	-34%	86%	-13%	10%	30%	12%	-1%	1%	-24%	32%	83%	250%	128%	0%	28%	1458%	16%	-5%	15%		7%							

NOMBRE DE LITS

ÉTÉ 2024

2 780

ÉTÉ 2025

2 825

ÉVOLUTIONS

1,6%

NUITÉES AU LIT

75

76

2,1%

TAUX DE REMPLISSAGE

35,5%

36,2%

0,7 pt(s)

TAUX DE REPOSE

100%

100%

POIDS DES LITS SUR LE STOCK STATION

21,1%

LITS PAP (DE PARTICULIER A PARTICULIER) = C2C

Date & N° sem.	ÉTÉ 2024	ÉTÉ 2025	ÉTÉ 2024	ÉTÉ 2025	EVO en %
05/04-11/04 S15	24%	27%	4 647	5 245	12,9%
12/04-18/04 S16	31%	29%	6 083	5 792	-4,8%
19/04-25/04 S17	27%	33%	5 170	6 571	27,1%
26/04-02/05 S18	28%	36%	5 367	7 067	31,7%
03/05-09/05 S19 - Mai	42%	34%	8 093	6 732	-16,8%
10/05-16/05 S20	20%	15%	3 987	2 921	-26,7%
17/05-23/05 S21	31%	21%	5 938	4 083	-31,2%
24/05-30/05 S22	25%	31%	4 893	6 122	25,1%
31/05-06/06 S23 - Juin	22%	23%	4 305	4 461	3,6%
07/06-13/06 S24	27%	29%	5 222	5 711	9,4%
14/06-20/06 S25	26%	28%	5 144	5 525	7,4%
21/06-27/06 S26	29%	32%	5 617	6 260	11,4%
28/06-04/07 S27 - Juillet	32%	33%	6 248	6 511	4,2%
05/07-11/07 S28	39%	44%	7 575	8 607	13,6%
12/07-18/07 S29	52%	51%	10 041	10 028	-0,1%
19/07-25/07 S30	57%	57%	11 101	11 204	0,9%
26/07-01/08 S31	59%	60%	11 397	11 911	4,5%
02/08-08/08 S32 - Août	65%	67%	12 610	13 296	5,4%
09/08-15/08 S33	65%	68%	12 610	13 460	6,7%
16/08-22/08 S34	65%	69%	12 610	13 699	8,6%
23/08-29/08 S35	50%	51%	9 671	10 151	5,0%
30/08-05/09 S36 - Septembre	41%	31%	7 984	6 091	-23,7%
06/09-12/09 S37	34%	36%	6 542	7 130	9,0%
13/09-19/09 S38	28%	31%	5 355	6 037	12,7%
20/09-26/09 S39	24%	27%	4 743	5 304	11,8%
27/09-03/10 S40	18%	24%	3 524	4 714	33,8%
04/10-10/10 S41 - Octobre	25%	25%	4 784	4 974	4,0%
11/10-17/10 S42	25%	26%	4 959	5 044	1,7%
18/10-24/10 S43	29%	22%	5 593	4 303	-23,1%
25/10-31/10 S44	28%	30%	5 458	6 011	10,1%

TOTAL	35,5%	36,2%	207 269	214 961	3,7%	EVOLUTION
JUILLET / AOÛT	53,6%	55,5%	93 863	98 865	5,3%	
VACS SCOLAIRES (S28 A S35)	56,3%	58,4%	87 615	92 354	5,4%	

ÉVOLUTION DES NUITÉES PAR PÉRIODES COMMERCIALES (EN %)

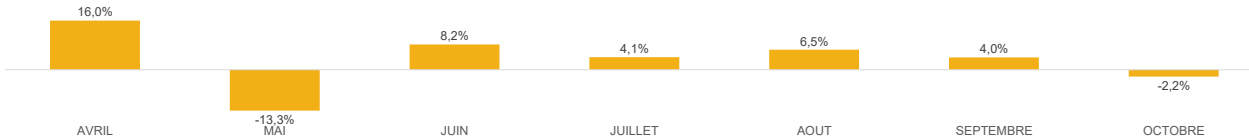

NOMBRE DE NUITÉES

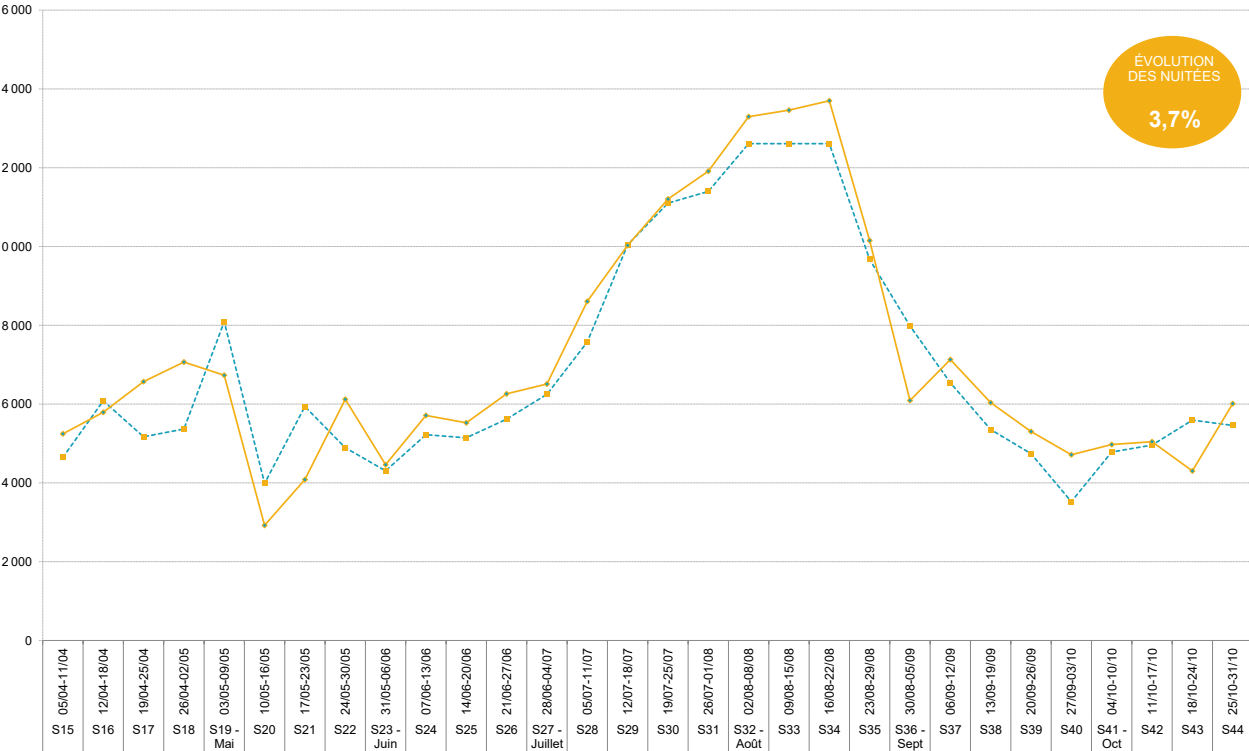

— ÉTÉ 2024

- - ÉTÉ 2025

ÉTÉ 2025

BANYULS-SUR-MER



ANNEXES



OBSERVATOIRE DE L'ACTIVITÉ TOURISTIQUE



VOTRE RÉFÉRENT G2A

BANYULS-SUR-MER



Référente de la Station : Manon TALEC

Consultante

Mail : manon.talec@g2a-consulting.fr

Traitement Statistiques : Raphaël DROUET

Chargé d'Études Statistiques



3 rue d'Hélios
ZAC de Viarguesin
34440 COLOMBIERS



www.g2a-consulting.fr

